

## COMMUNE DE BRENS DEPARTEMENT DE L'AIN

### ARRETE MUNICIPAL TEMPORAIRE

Instaurant une réglementation de circulation et un droit d'occupation temporaire du domaine public le 28 /02/2025 pour la réalisation d'un branchement d'eau usée  
Route du Colombier

**VU** la loi 82-213 du 2 mars 1982 relative aux droits et libertés des communes, des départements et des régions, modifiée et complétée par la loi 82-623 du 22 juillet 1982 et par la loi 83-8 du 7 janvier 1983 relative à la répartition des compétences entre les communes, les départements, les régions et l'État ;

**VU** le code général des collectivités territoriales et notamment les articles L. 2213-1 à L. 2213-6-1 ;

**VU** le code de la route et notamment les articles R. 110-1, R. 110-2, R. 411-5, R. 411-17 à R. 411-24, R. 411-8, R. 411-25 à R. 411-28 ;

**VU** le code de la voirie routière et notamment les articles L.113-1 ;

**VU** l'arrêté interministériel du 24 novembre 1967 modifié relatif à la signalisation des routes et autoroutes ;

**VU** l'instruction interministérielle sur la signalisation routière — livre I — 8<sup>e</sup> partie — signalisation temporaire approuvée par l'arrêté interministériel du 6 novembre 1992 modifié ;

**VU** la demande de la Société VTM Couturier (ZAC DES FONTANETTES YENNE) ; tendant à la réalisation d'un branchement eau usée.

### **ARRETE**

**ARTICLE 1 :** 28 Février 2025, la circulation sera réglementée de la manière suivante : **La circulation sera interdite.**

**ARTICLE 2 :** **Le permissionnaire à la charge de la signalisation de son chantier dans les conditions prévues par l'instruction interministérielle sur la signalisation routière. Il sera en outre responsable de tous les dommages et accidents pouvant résulter des travaux.**

**ARTICLE 3 :** Aussitôt après l'achèvement de la manifestation, le pétitionnaire sera tenu d'enlever tous les décombres, terres, dépôts de matériaux et de réparer immédiatement tous les dommages qu'il aura causé à la voie publique et à ses dépendances, le revêtement devra être refait à l'identique et à chaud en cas d'enrobé.

**ARTICLE 4 :** Toute contravention au présent arrêté sera constatée et poursuivie conformément aux lois et règlements en vigueur.

**ARTICLE 5 :** Le présent arrêté sera publié et affiché conformément à la réglementation en vigueur dans la commune de Brens ainsi qu'à chaque extrémité du chantier.

**ARTICLE 6 :** M. le Maire de la commune de Brens, M. Capitaine commandant le Groupement de gendarmerie de Belley, sont chargés, chacun en ce qui le concerne, de l'exécution du présent arrêté.

Fait à Brens, le mercredi 19 février 2025

Le Maire



Sandrine LACHIZE PICCINO



## Demande d'arrêt de police de la circulation

Code de la route L411-1 à L411-7  
Code général des collectivités territoriales L2213-1 à L2213-6.1

Gestionnaires des réseaux routiers

802944319



N° 14024\*01

### Le demandeur

Particulier

Service public

Maître d'œuvre ou conducteur d'opération

Entreprise

Nom : **COUTURIER** Prénom : **David**

Dénomination : **VTM DAVID COUTURIER** Représenté par : .....

Adresse Numéro : ..... Extension : ..... Nom de la voie : **ZAC des Fontanettes**

Code postal **73170** Localité : **YENNE** Pays : **France**

Téléphone **0479367475** Indiquez l'indicatif pour le pays étranger : \_\_\_\_\_

Courriel : **carole@vtm-tp.fr**

### Si le bénéficiaire est différent du demandeur

Nom : ..... Prénom : .....

Adresse Numéro : ..... Extension : ..... Nom de la voie : .....

Code postal \_\_\_\_\_ Localité : ..... Pays : .....

Téléphone \_\_\_\_\_ Indiquez l'indicatif pour le pays étranger : \_\_\_\_\_

Courriel : .....

### Localisation du site concerné par la demande

Voie concernée : Autoroute n° ..... Route nationale n° ..... Route départementale n° ..... Voie communale n° .....

Hors agglomération  En agglomération

Point de Repère (PR) routier d'origine d'application : ..... + .....  Point de Repère (PR) routier de fin d'application : ..... + .....

Adresse Numéro : ..... Extension : ..... Nom de la voie : **Chemin du Colombier**

Code postal **01300** Localité : **BRENS**

### Nature et date des travaux

Permission de voirie antérieure : Oui  Non  Si oui indiquer la référence : .....

Description des travaux : **Branchement EU - NEYROUD**

N° de chantier délivré par la Collectivité <sup>(0)</sup> : .....

Date prévue de début des travaux : **24 02 2025** Durée des travaux (en jours calendaires) : **5**

### Réglementation souhaitée

Durée de la réglementation (en jours calendaires) : **5** Date de début de réglementation **28 02 2025**

Restriction sur section courante  Restriction sur bretelles

Sens de circulation concerné : Deux sens de circulation  Sens des Points de Repères (PR) croissants

Sens des Points de Repères (PR) décroissants  Fermeture à la circulation

Basculement de circulation sur chaussée opposée

Circulation alternée : Par feux tricolores  Manuellement

Restriction de chaussée :

Neutralisation de la bande d'arrêt d'urgence (BAU)  Empiètement sur chaussée  largeur de voie maintenue \_\_\_\_\_

Suppression de voie  nombre de voie(s) supprimée(s) \_\_\_\_\_

<sup>(0)</sup> N° délivré par la Collectivité lorsque vous avez déclaré votre intention de réaliser des travaux. Exemple : N° Lyvia pour Lyon Métropole

Interdiction de :

**Circuler**  
Véhicules légers   
poids lourds

**Stationner**  
véhicules légers   
poids lourds

**Dépasser**  
véhicules légers   
poids lourds

Vitesse limitée à :   km/h

Itinéraire de déviation (à préciser par sens) :

.....  
.....  
.....

Autres prescriptions :

**ROUTE BARRÉE SUR UNE JOURNÉE**

.....  
.....

**La pose, le maintien ou le retrait de la signalisation spécifique au chantier sont effectués par :**

Le demandeur  Une entreprise spécialité   
Nom : ..... Prénom : .....  
Dénomination : ..... Représenté par : .....  
Adresse Numéro : ..... Extension : ..... Nom de la voie : .....  
Code postal     Localité : ..... Pays : .....  
Téléphone       Indiquez l'indicatif pour le pays étranger :    
Courriel :

**Pièces jointes à la demande**

Afin de faciliter la compréhension et l'instruction du dossier, la demande d'arrêté est accompagnée d'un dossier comprenant :

Une notice détaillée avec notamment l'évaluation de la gêne occasionnée au usagers   
Plan de situation 1/10 ou 1/20 000<sup>ème</sup>  Plan des travaux 1/200 ou 1/ 500<sup>ème</sup>  Schéma de signalisation   
Itinéraire de déviation 1/2 000 ou 1/5 000<sup>ème</sup>

J'atteste de l'exactitude des informations fournies

Fait à : **YENNE**

Le : **3 0 0 1 2 0 2 5**

Nom : **COUTURIER** Prénom : **Line** Qualité : .....

 **Sogelink**

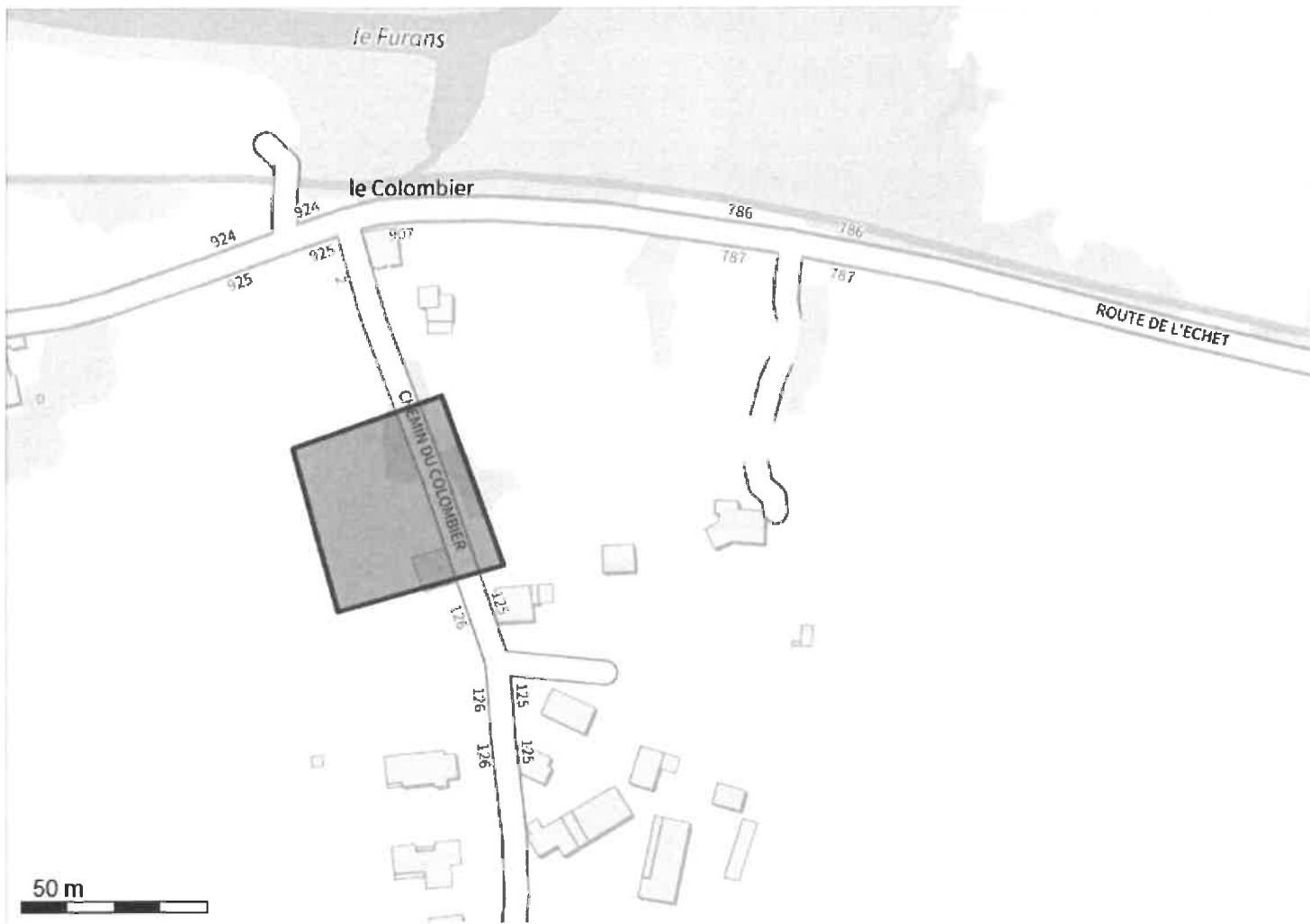

Système géodésique : WGS 84  
 EPSG : 4326

**Emprise au format GML :**

```
<gml:MultiPolygon xmlns:gml='http://www.opengis.net/gml' srsName='EPSG:4326'><gml:polygonMember><gml:Polygon><gml:
outerBoundaryIs><gml:LinearRing><gml:coordinates>5.68700267,45.70686778 5.68751766,45.70699515 5.68773223,45.70658308
5.68715824,45.70647069 5.68700267,45.70686778</gml:coordinates></gml:LinearRing></gml:outerBoundaryIs></gml:Polygon></gml:
polygonMember></gml:MultiPolygon>
```

**Polygone 1**

{45.706868 5.687003}; {45.706995 5.687518}; {45.706583 5.687732}; {45.706471 5.687158}; {45.706868 5.687003};

Le 30/01/2025

**Objet : fichiers transmis avec le document**

Madame, Monsieur,

Pour consulter les fichiers transmis avec notre document, veuillez cliquer sur le ou les liens suivants :

- NEYROUD.docx : <https://dl.sogelink.fr/?tIXhpysa>
- Document original signé : <https://dl.sogelink.fr/?ToXGEhxH>

Nous nous tenons à votre disposition pour tout complément d'information.

Veuillez agréer, Madame, Monsieur, l'expression de nos salutations respectueuses.

Le service technique Sogelink

